Polimerica
Attualità e notizie dal mondo della plastica

Lego produrrà anche in Vietnam

La fabbrica sarà la prima 'carbon neutral ' del gruppo danese. A regime darà lavoro a 4000 addetti.

29 dicembre 2021 11:42

Il gruppo danese Lego, produttore degli ormai iconici mattoncini da gioco in plastica, costruirà una nuova fabbrica in Vietnam, la sesta - e la seconda in Asia -, investendo nel progetto oltre un miliardo di dollari. Sorgerà nella provincia di BinhDuong, a circa 50 km dalla capitale Ho Chi Minh City.

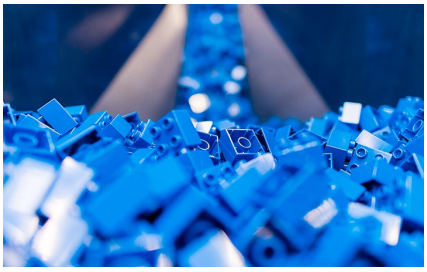

Nei giorni scorsi è stato siglato il memorandum d'intesa con Vietnam Singapore Industrial Park Joint Venture Company Limited (VSIP): nelle intenzioni dell'azienda, i lavori di costruzione inizieranno nella seconda parte del 2022 per poter avviare la produzione di giocattoli nel corso del 2024. A pieno regime, lo stabilimento darà lavoro a quasi 4mila addetti.

Il nuovo stabilimento sarà progettato per garantire il minimo impatto ambientale, con l'obiettivo di raggiungere la neutralità climatica, anche grazie al ricorso massiccio di energie rinnovabili prodotte in loco, per coprire l'intero fabbisogno energetico; oltre a pannelli fotovoltaici in copertura, sarà realizzato un parco solare nelle adiacenze dello stabilimento.
La struttura sarà certificata LEED Gold secondo gli standard dell'edilizia sostenibile in termini di isolamento, gestione delle acque e dei rifiuti. A compensazione della vegetazione rimossa per costruire la fabbrica, verranno piantumati nel paese 50mila nuovi alberi.

© Polimerica - Riproduzione riservata