Polimerica
Attualità e notizie dal mondo della plastica

Quanto è circolare l'Europa?

Pubblicate da Eurostat alcune rilevazioni 2020 sul tasso di circolarità e sul commercio internazionale di materiali riciclabili.

29 novembre 2021 10:57

Eurostat ha diffuso alcuni dati sull'utilizzo e l'esportazione di materiali riciclabili (non solamente plastiche) in Europa nel 2020.

Il tasso di circolarità dei materiali si è attestato l'anno scorso al 12,8% come media UE con quattro paesi in testa, tra cui l'Italia (intorno al 18%), preceduta solo da Francia Belgio e Olanda (vedi grafico sotto).
Ciò significa che poco meno del 13% delle materie prime utilizzate nell'Unione europea provengono dal riciclo dei rifiuti. Rispetto all'anno precedente, il tasso ha segnato un incremento del +0,8% (Dettagli QUI).

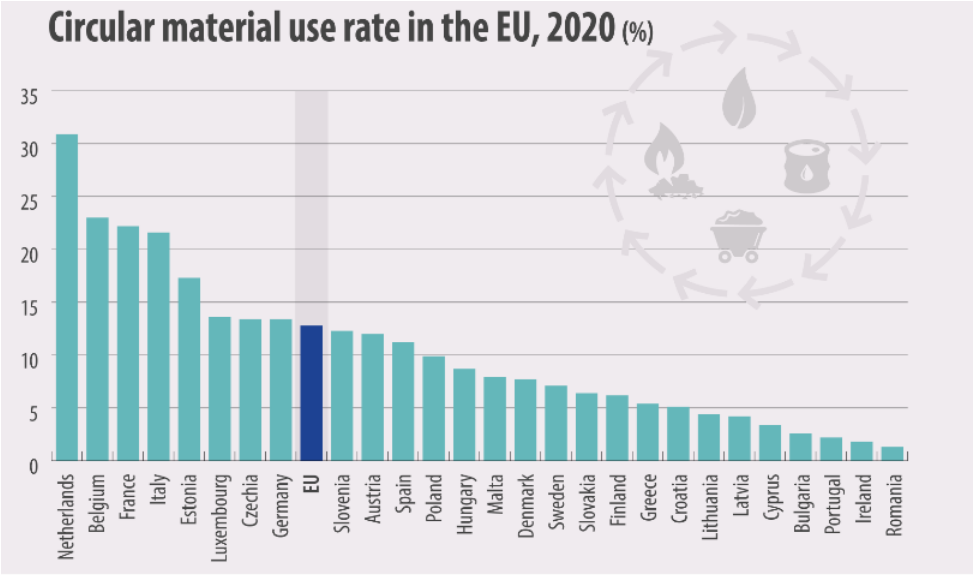

Una seconda indicazione riguarda l'import-export UE di materiali riciclabili, anche in questo caso in crescita rispetto al 2019. L'anno scorso, infatti, sono state esportate 80,3 milioni di tonnellate di prodotti potenzialmente riciclabili tra carta, plastiche e vetro, con un incremento del +4% rispetto al 2019. India, Malesia e Regno Unito i principali paesi di destinazione.

Scendendo in dettaglio, le esportazioni di carta sono state pari a 60,8 milioni di tonnellate, quelle di plastica sono stimate in 15,9 milioni di tonnellate, mentre per il vetro il volume è calcolato in 3,7 milioni di ton.
Analogamente, l'import è stato pari a 34,7 milioni di tonnellate (-10%): 22,2 milioni di ton di carta, 6,4 milioni di ton di vetro e 6,1 milioni di tonnellate di prodotti in plastica. Per quanto

riguarda le plastiche, i principali mercati di destinazione sono stati Malesia con il 29% del totale, Turchia con il 18% e Regno Unito con il 17% (maggiori dettagli QUI).

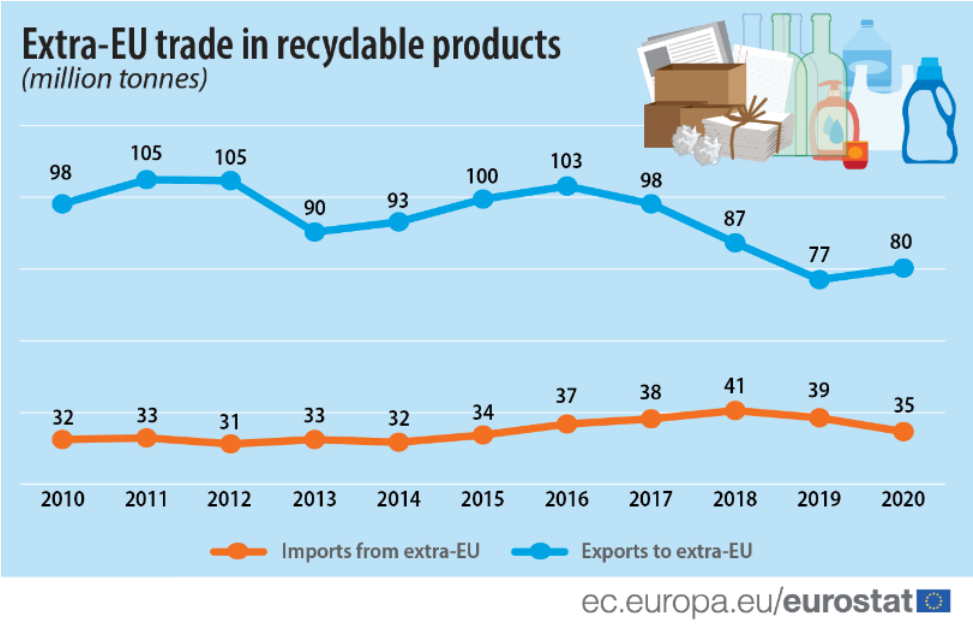

© Polimerica - Riproduzione riservata