Polimerica
Attualità e notizie dal mondo della plastica

ICIS rileva CDI

Acquisizione nel settore delle informazioni su prezzi e mercati dell’industria chimica statunitense.

14 luglio 2020 08:24

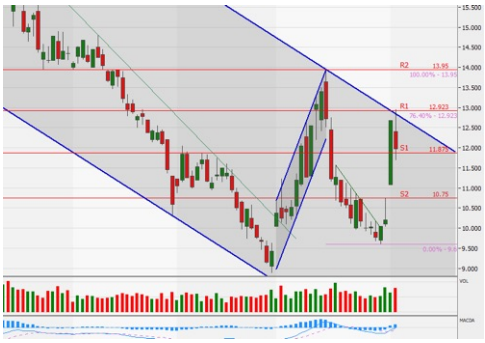

ICIS, società di market intelligence per i settori della chimica e dell'energia, ha acquisito la concorrente Chemical Data (CDI), azienda texana specializzata da oltre quarant'anni nella fornitura di prezzi di riferimento, analisi di mercato e previsionali per l'industria petrolchimica e delle materie plastiche statunitense.

Integrando le attività della società texana, ICIS sarà in grado di fornire dati di riferimento (benchmark) sui prezzi a livello globale, insieme a studi e previsioni sull’andamento dei mercati, consentendo ai clienti di prendere decisioni più informate e tempestive, fattore cruciale in periodi di estrema volatilità, quando le richieste dei consumatori e le dinamiche del mercato cambiano rapidamente.

"Combinando le competenze di CDI con la presenza di ICIS in Europa e in Asia, potremo offrire ai clienti una visione ampia, affidabile e completa dei principali mercati petrolchimici a livello globale”, sottolinea Dean Curtis, CEO di ICIS.

© Polimerica - Riproduzione riservata